16 et 17 Septembre 2023 à Mont de Marsan

Concentration Régionale des Féminines

BIENVENUE DANS LES Landes

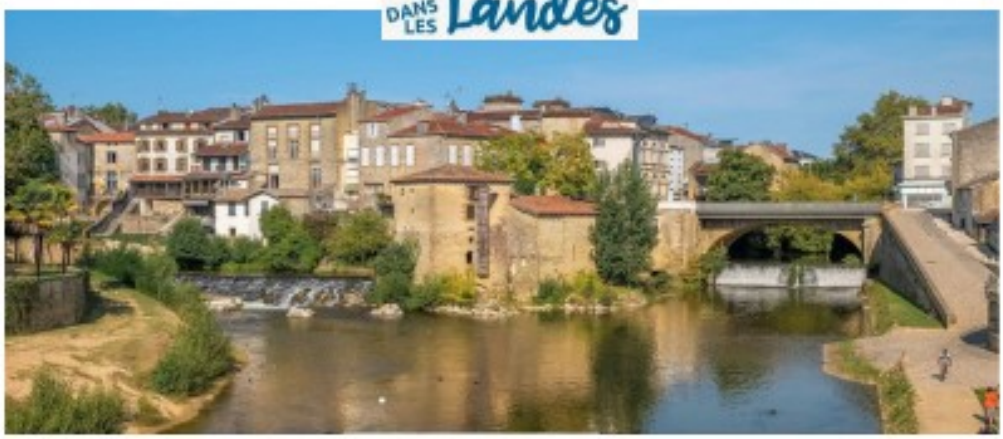

Samedi 16 septembre 2023 : Accueil centre ville de Mont de Marsan et Repas au Château de Nahuques

Dimanche 17 septembre 2023 :
Cyclo découverte 37 kms de Mont de Marsan à Labastide d'Armagnac &
la chapelle Notre-Dame des Cyclistes

Renseignements :
06.21.81.40.78 ou 06.86.88.87.41
Bulletin d'inscription à télécharger à partir du 1er janvier 2023 sur le site
http://landes.ffvelo.fr

Fédération française de Cyclotourisme
À vélo tout est plus beau !

Bienvenue dans les Landes, pays de Cocagne rythmé par la convivialité, les férias et de nombreuses occasions de s'attabler autour de bons produits du terroir. **https://www.landes-interieures.fr/**

Mont-deMarsan, Capitale des Landes, la ville aux trois rivières, ville de culture, Capitale de la sculpture et ville sportive ! Venez découvrir le coeur des Landes à travers sa culture.

Nous vous invitons à flâner sur les berges d'une ville pleine d'histoire, riche d'une architecture et d'un patrimoine fort.
Venez découvrir : l'architecture médiévale avec son Donjon Lacataye du XV siècle, les Maisons fortes romanes & les Remparts du XII siècle, l'Église de la Madeleine, les places Charles de Gaulle & St Roch, les Arènes du Plumaçon, la Rotonde de la Vignotte, la Villa Mirasol sur la rive droite de la Midouze, l'hôtel de ville. Le Musée Despiau Wlérick ainsi que les sculptures disséminées dans la ville.
Venez déguster le canard et l'Armagnac landais, Mont de Marsan, terre de saveurs et de délices !

Depuis Mont de Marsan nous vous proposons de rejoindre Labastide d'Armagnac, village bastide médiévale au patrimoine riche et authentique niché au cœur du vignoble de la plus vieille eau de vie de France. De plus, tout cyclotouriste qui se respecte visite la chapelle des Cyclistes avant de déguster, avec modération, l'Armagnac d'un producteur local.

Bienvenue dans les Landes, et à bientôt à Mont de Marsan !

La 4ème Concentration Régionale des Féminines de la Nouvelle-Aquitaine se déroule en 2023 à Mont de Marsan, dans les Landes. Le COREG, le CODEP40 et le Stade Montois Cyclotourisme vous accueilleront les 16 et 17 septembre 2023 à Mont de Marsan.

Les randonnées itinérantes organisées par les féminines de chaque CODEP de Nouvelle-Aquitaine convergeront vers le lieu de la concentration. La réservation des hébergements est à la charge des participantes, vous trouverez en annexe une liste à cet effet.

D'autre part, si les groupes en font la demande, des cyclos montois iront à la rencontre des voyageuses pour les conduire jusqu'au point d'accueil de Mont de Marsan.

Voilà ce que nous vous proposons :

- Samedi 16 septembre : Accueil de 14h à 18h : accueil des cyclotes au coeur de la ville de Mont de Marsan, situé 9 Place Charles de Gaulle, aux halles de la Madeleine. Prévoir un peu de temps pour flâner et découvrir la ville ! Remise du « tote bag de bienvenue » & tickets pour les repas réservés lors de l'inscription.

- Samedi 16 septembre : Accueil à partir de 18h00, apéritif à 19h00, offert par le COREG & Diner (sur réservation) au Château de Nahuques situé Allée de Nahuques à Mont de Marsan.

- Dimanche 17 septembre : Accueil à partir de 8h00, départ à 8h30 de la Cyclo découverte de 37 kms, « de Mont de Marsan à Labastide d'Armagnac », ouverte à toutes les féminines (licenciées et non licenciées). Départ au Château de Nahuques, arrivée & pique nique (sur réservation) à Labastide d'Armagnac, située Place Royale.

Contacts :

- ✔ Codep40, Florence Cecchellero, 06-21-81-40-78 florence.cecchellero@orange.fr
- ✔ Codep40, Martine Godbille, 06-86-88-87-41 mart.god@orange.fr

MONT DE MARSAN TOURISME

Vous souhaitez réserver une visite organisée :

https://www.montdemarsan-tourisme.fr/preparer-mon-sejour/visites/lieux-de-visite/

HEBERGEMENTS A MONT DE MARSAN

https://www.montdemarsan-tourisme.fr/preparer-mon-sejour/hebergement/tous-les-hebergements/

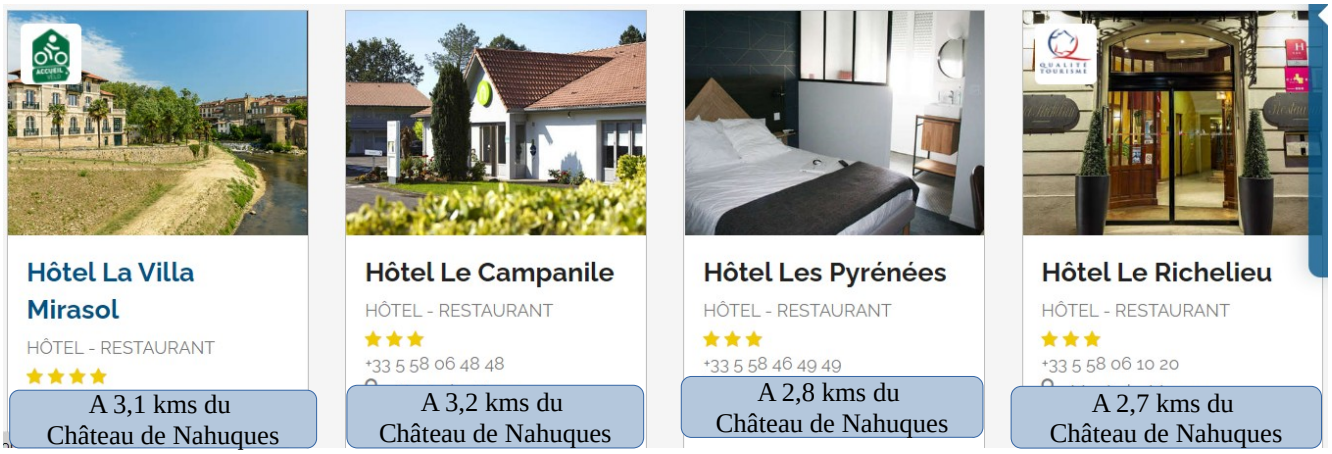

Hôtel Le Renaissance

HÔTEL - RESTAURANT

★★★

+33 5 58 51 51 51

A 800 M du Château de Nahuques

Fasthotel

HÔTEL

★★

+33 5 58 06 20 21

Mont-de-Marsan

A 2,6 kms du Château de NahuqueS

Hôtel de la Gare

HÔTEL

★★

+33 5 58 06 24 36

Mont-de-Marsan

A 2,8 kms du Château de Nahuques

Ibis Budget

HÔTEL

★★

+33 892 68 05 38

Mont-de-Marsan

A 3,3 kms du Château de Nahuques

Hôtel du Sablar

HÔTEL

+33 5 58 75 21 11

Mont-de-Marsan

A 2,7 kms du Château de NahuqueS

Hôtel Le Zanchettin

HÔTEL - RESTAURANT

+33 5 58 75 19 52

Mont-de-Marsan

A 1,2 Kms du Château de Nahuques

Aire de camping-cars du Marsan

+33 5 58 05 87 37

Mont-de-Marsan

Au Château de Nahuques

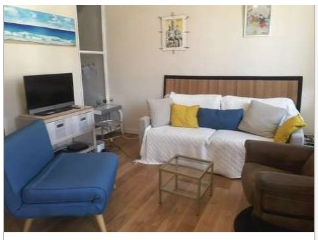

Ma chambre en Ville

CHAMBRES D'HÔTES

+33 7 44 59 40 48

Mont-de-Marsan

L'Escale du Midou

CHAMBRES D'HÔTES

+33 6 83 43 90 39

Mont-de-Marsan

La Maison Florence

CHAMBRES D'HÔTES

+33 6 83 06 05 03

Mont-de-Marsan

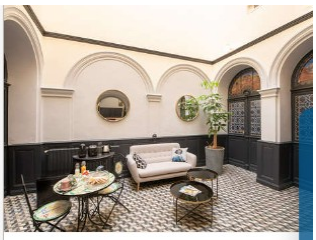

La maison VH

CHAMBRES D'HÔTES

+33 6 18 63 77 25

Mont-de-Marsan

Ma chambre en Ville

CHAMBRES D'HÔTES

+33 7 44 59 40 48

Mont-de-Marsan